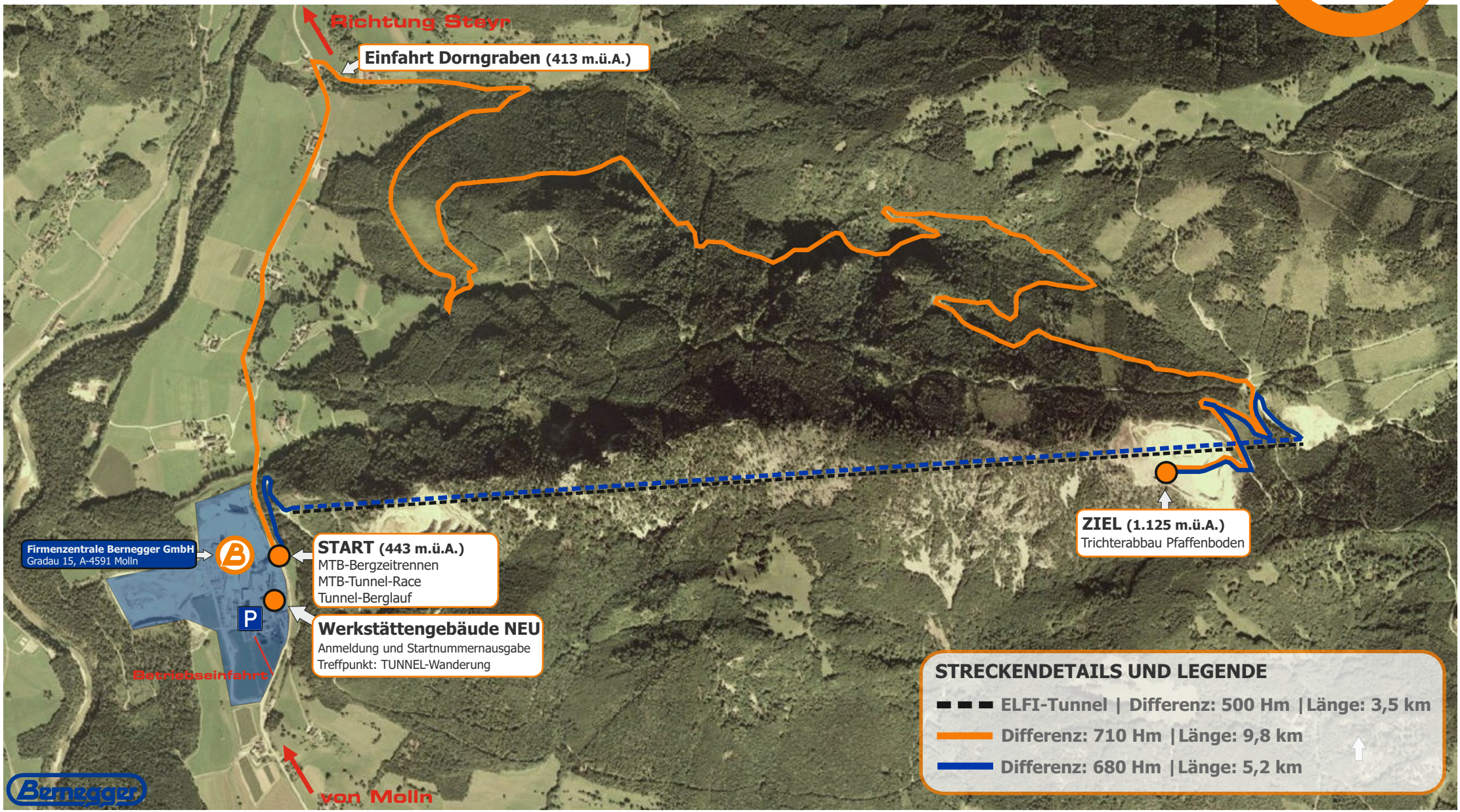
Richtung Steyr
Einfahrt Dorngraben (413 m.ü.A.)
Firmenzentrale Bernegger GmbH
Gradau 15, A-4591 Molln
START (443 m.ü.A.)
MTB-Bergzeitrennen
MTB-Tunnel-Race
Tunnel-Berglauf
Werkstättengebäude NEU
Anmeldung und Startnummernausgabe
Treffpunkt: TUNNEL-Wanderung
P
Betriebseinfahrt
ZIEL (1.125 m.ü.A.)
Trichterabbau Pfaffenboden
STRECKENDETAILS UND LEGENDE
ELFI-Tunnel | Differenz: 500 Hm | Länge: 3,5 km
Differenz: 710 Hm | Länge: 9,8 km
Differenz: 680 Hm | Länge: 5,2 km
Bernegger
von Molln